Samstag, 26. Juni 2021
Nordic Jazz II:
Finnland & Schweden

18 Uhr
Tuija Komi
(Finnland)

Eine makellose, sinnliche Stimme aus dem hohen Norden mit sympathischer Wärme, die von betörender Leidenschaft bis zur rauen Blues-Rock-Power alle Register zieht - und das bei einem verblüffenden Stimmumfang. Jazz, Soul und finnischer Tango gehen bei ihr eine perfekte Symbiose ein.

Tuija Komi
(Foto: Dirk Schiff)

20 Uhr
Claudia Campagnol
(Schweden)

Sie wurde in Budapest geboren, singt auf Englisch und hat in Skandinavien eine neue Heimat gefunden: Claudia Campagnol ist in ihren Wahlheimaten Schweden und Dänemark eine Größe des Jazz – mal flott rhythmisch, mal herzerweichend wie in ihrer Ballade *Abracadabra*, die sie für die dänische Vorauswahl zum Eurovision Song Contest 2021 schrieb.

Mit Unterstützung von JazzDanmark und Koda's Cultural Funds.

Sonntag, 27. Juni 2021, 17 Uhr
Nordic Songs:
Färöer

Teitur
(Färöer)

Die Färöer Inseln nördlich von Schottland haben eine Stimme in der Musikwelt: Teitur. Wie alle Insulaner versteht er sich als Nachfahre der Wikinger fern vom Mutterland Dänemark. Über suggestiven Klavierakkorden, zu Gitarrenbegleitung und anderen Sounds erzählt Teitur Lassen seine traumhaft schönen Balladen. Der Vergleich mit Sting liegt nahe. Für seine drei Alben gewann er den dänischen Grammy.

Taitur
(Foto: Trondur Dalsgaard)

Sidekick Meisterhaus
Sonntag. 27.6., 11 Uhr

Auf dem Hof vor dem Meisterhaus präsentiert die Landesmusikakademie eine Matinee bei freiem Eintritt: das Fusion-Jazz-Quartett „Helicoptopus" mit herausragenden Nachwuchsmusikern aus dem Rhein-Main-Gebiet, Jonas Wiesner (Gitarre), Johannes Wendel (Piano), Jakob Krupp (Bass) und Steve Nanda (Drums).
Anmeldung erforderlich unter Tel. 02622-90520.

TICKETS

Preise:
Tageskarte 25.6.2021 | 12,00 Euro
Tageskarte 26.6.2021 | 12,00 Euro
Sonntag, 27.6.2021, 17 Uhr | 12,00 Euro
Dreitageskarte 25.-27.6.2021 | 30,00 Euro

Vorverkauf:
Villa Musica Rheinland-Pfalz
Tel. 0 61 31 / 92 51 800
www.villamusica.de

KULTUR SOMMER RHEINLAND PFALZ

Villa Musica RHEINLAND-PFALZ

neuwied HERZLICH WILLKOMMEN

Sparkasse Neuwied

Kulturgarten Engers

NORDIC JAZZ

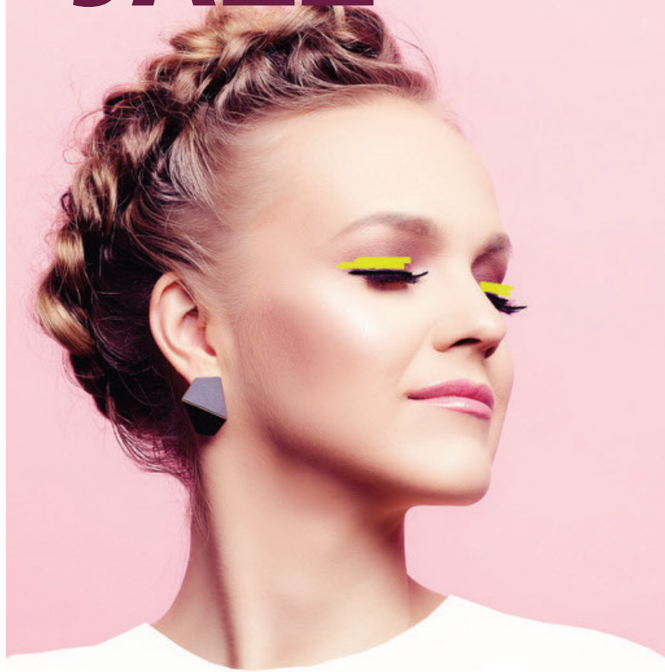

25. - 27. Juni 2021
Open Air Schloss Engers

Liebes Publikum,

Jazz aus Skandinavien und dem Baltikum hat viel zu bieten: großartige Sängerinnen, fantastische Instrumentalisten, eigene Farben in Stil und Performance. Das zeigen wir bei unserem Wochenende NORDIC JAZZ vom 25. bis 27. Juni – das erste Open Air-Event dieses Sommers auf dem Schlosshof in Neuwied-Engers. Zwei Doppelkonzerte am Freitag und Samstag bieten reinen Jazz-Genuss. Am Sonntag setzt Singer-Song-Writer Teitur von den Färöer-Inseln eigene Akzente.

Die Eintrittspreise haben wir bewusst niedrig gehalten. Genießen Sie auch das Ambiente: Schloss Engers ist ein wunderschöner Platz für ein Bier auf der Rheinterrasse, für einen Ausflug in die Umgebung, für Lebensgenuss pur. Das bieten wir Ihnen noch an vielen Abenden dieses Sommers bis Ende August.

„Kulturgarten" haben wir die Open Air-Bühne auf dem Schlosshof Engers getauft – eine Idylle voller Musik aus vielen Stil- und Himmelsrichtungen. Dazu gehört Klassik von der Villa Musica und den Internationalen Musiktagen Koblenz, dazu gehören Jazz-Events wie Rebecca Bakken vom Festival RheinVokal oder das Jazzfestival Neuwied. Dazu gehören Kinderkonzerte und die Hofkonzerte der Landesmusikakademie. Wir danken unseren Kooperationspartnern, allen voran der Stadt Neuwied und dem Kultursommer Rheinland-Pfalz für ihre Unterstützung. So wird aus dem Schlosshof Engers für zwei lange Sommermonate der „Kulturgarten Engers".

Prof. Dr. Jürgen Hardeck
Kulturstaatssekretär des
Landes Rheinland-Pfalz
Vorstandsvorsitzender der
Villa Musica Rheinland-Pfalz

Prof. Alexander Hülshoff
Künstlerischer Direktor der
Villa Musica Rheinland-Pfalz

Foto: Piel

NORDIC JAZZ
25. - 27. Juni 2021
Open Air Schloss Engers

Das Wochenende mit Legenden und Trendsettern des Jazz aus dem hohen Norden Europas auf dem Schlosshof Engers

gefördert vom
KULTURSOMMER RHEINLAND-PFALZ

Übersicht:

Freitag, 25. Juni 2021
Nordic Jazz I: Dänemark & Estland
18 Uhr: Jakob Bro & Palle Mikkelborg
20 Uhr: Kadri Voorand

Samstag, 26. Juni 2021
Nordic Jazz II: Finnland & Schweden
18 Uhr: Tuija Komi
20 Uhr: Claudia Campagnol

Sonntag, 27. Juni 2021
Nordic Songs: Färöer
17 Uhr: Teitur

Schloss Engers (Open Air)
Alte Schlossstr. 2
56566 Neuwied-Engers

Freitag, 25. Juni 2021
Nordic Jazz I:
Dänemark & Estland

18 Uhr
Jakob Bro
& Palle Mikkelborg
(Dänemark)

Jazz-Legenden aus Dänemark auf dem Schlosshof Engers: Gitarrist Jakob Bro stand schon mit allen Größen des Jazz auf dem Podium. Palle Mikkelborg hat auf dem Flügelhorn Jazz-Geschichte geschrieben. Vor fünf Jahren nahmen sie ihr Album *Returnings* auf. So heißt auch ihr Duo: Rückblenden auf den Jazz der Siebziger, auf Fusion und viele andere Stile – modern und zeitlos zugleich.

Jakob Bro
(Foto: Mike Højgaard)

20 Uhr
Kadri Voorand
(Estland)

In ihrer Heimat Estland ist sie ein Star und füllt die größten Konzerthallen: die Sängerin Kadri Voorand. Konsequent lotet sie die Grenzen zwischen Jazz, Pop und Folk aus. Vom estnischen Präsidenten Kersti Kaljulaid wurde sie dafür zur „Jungen Kulturpersönlichkeit des Jahres" ernannt – nur eine von zahlreichen Auszeichnungen, die ihr in ihrer Heimat verliehen wurden, darunter auch der „Estonian Music Award". Im Duo entfaltet sie ihren ganz eigenen kernigen Gesang.

Gefördert durch die Beauftragte der Bundesregierung für Kultur und Medien

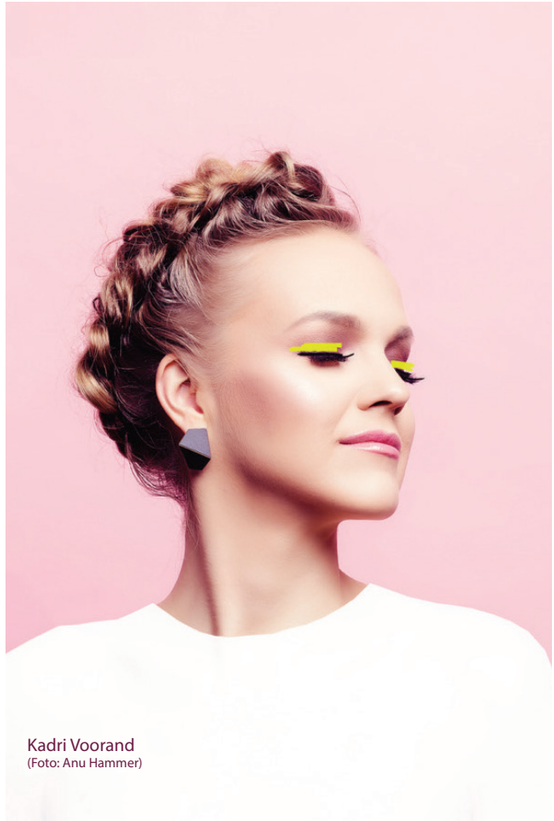
Kadri Voorand
(Foto: Anu Hammer)